



# **ИТОГИ**

## **летней зачетно-экзаменационной сессии в 2020-2021 уч. году**

**докладчик: врио проректора по УР  
С.Г.Ширяев**

# ИТОГИ ЛЕТНЕЙ СЕССИИ АГРОНОМИЧЕСКИЙ ФАКУЛЬТЕТ

Направление (специальность)	Курс	Кол-во студентов на начало сессии	Из них:		сдали по всем предметам:											Средний балл	Успеваемость, %	Качество учебы, %
			получивших отсрочку	ных сдавать экзаменационную сессию	на отлично		на хорошо и отлично		на хорошо		Количество студентов, получивших неудовлетворительные оценки							
					кол-во	%	кол-во	%	кол-во	%	1	2	3	всего	%			
<i>Агрономический факультет</i>																		
05.03.06 ЭКОЛОГИЯ И ПРИРОДОПОЛЬЗОВАНИЕ	I	16		16	1	6,3	4	25,0	3	18,8	0	6	2	8	50,0	3,00	50,0	50,00
	II	21		21	5	23,8	0	0,0	3	14,3	0	12	1	13	61,9	3,30	38,1	38,10
	III	11		11	1	9,1	3	27,3	2	18,2	0	2	3	5	45,5	3,70	54,5	54,55
	IV	7		7	2	28,6	0	0,0	3	42,9	0	0,0	2,0	2	28,6	4,00	71,4	71,43
<b>Итого по направлению:</b>		55	0	55	9	16,4	7	12,7	11	20,0	0	20	8	28	50,9	3,38	49,1	49,09
35.03.04 АГРОНОМИЯ	I	52		52	4	7,7	11	21,2	14	26,9	0	9	14	23	44,2	3,60	55,8	55,77
	II	37		37	6	16,2	6	16,2	17	45,9	0	6	2	8	21,6	3,80	78,4	78,38
	III	26		26	5	19,2	5	19,2	3	11,5	0	7	6	13	50,0	3,80	50,0	50,00
	IV	30		30	1	3,3	5	16,7	13	43,3	0	0	11	11	36,7	3,90	63,3	63,33
<b>Итого по направлению:</b>		145	0	145	16	11,0	27	18,6	47	32,4	0	22	33	55	37,9	3,75	62,1	62,07
35.03.05 САДОВОДСТВО	I	12		12	1	8,3	1	8,3	4	33,3	0	4	2	6	50,0	3,20	50,0	50,00
	II	11		11	5	45,5	0	0,0	4	36,4	0	2	0	2	18,2	4,20	81,8	81,82
	III	6		6	0	0,0	1	16,7	0	0,0	0	4	1	5	83,3	2,50	16,7	16,67
	IV	9		9	3	33,3	4	44,4	2	22,2	0	0	0	0	0,0	4,50	100,0	100,00
<b>Итого по направлению:</b>		38	0	38	9	23,7	6	15,8	10	26,3	0	10	3	13	34,2	3,69	65,8	65,79
35.03.07 ТЕХНОЛОГИЯ ПРОИЗВОДСТВА И ПЕРЕРАБОТКИ СЕЛЬСКОХОЗЯЙСТВЕННОЙ ПРОДУКЦИИ	II	11		11	1	9,1	1	9,1	8	72,7	0	1	0	1	9,1	4,30	90,9	90,91
	IV	10		10	6	60,0	0	0,0	4	40,0	0	0	0	0	0,0	4,60	100,0	100,00

# ИТОГИ ЛЕТНЕЙ СЕССИИ

## АГРОНОМИЧЕСКИЙ ФАКУЛЬТЕТ

Направление (специальность)	Курс	Кол-во студентов на начало сессии	Из них:		сдали по всем предметам:										Средний балл	Успеваемость, %	Качество учебы, %	
			получивших отсрочку	ных сдавать экзаменационную сессию	на отлично		на хорошо и отлично		на хорошо		Количество студентов, получивших неудовлетворительные оценки							
					кол-во	%	кол-во	%	кол-во	%	1	2	3	всего				%
<i>Агрономический факультет</i>																		
35.04.04 АГРОНОМИЯ	I	10		10	3	30,0	0	0,0	7	70,0	0	0	0	0	0,0	4,20	100,0	100,00
	II	9		9	9	100,0	0	0,0	0	0,0	0	0	0	0	0,0	5,00	100,0	100,00
Итого по направлению:		19	0	19	12	63,2	0	0,0	7	36,8	0	0	0	0	0,0	4,58	100,0	100,00
05.04.06 ЭКОЛОГИЯ И ПРИРОДОПОЛЬЗОВАНИЕ	I	7		7	3	42,9	0	0,0	0	0,0	0	3	1	4	57,1	3,90	42,9	42,86
	II	7		7	5	71,4	0	0,0	2	28,6	0	0	0	0	0,0	4,70	100,0	100,00
Итого по направлению:		14	0	14	8	57,1	0	0,0	2	14,3	0	3	1	4	28,6	4,30	71,4	71,43
35.04.03 АГРОХИМИЯ И АГРОПОЧВОВЕДЕНИЕ	I	5		5	2	40,0	0	0,0	1	20,0	0	2	0	2	40,0	4,40	60,0	60,00
	II	5		5	5	100,0	0	0,0	0	0,0	0	0	0	0	0,0	5,00	100,0	100,00
Итого по направлению:		10	0	10	7	70,0	0	0,0	1	10,0	0	2	0	2	20,0	4,70	80,0	80,00
35.04.05 САДОВОДСТВО	I	5		5	0	0,0	0	0,0	1	20,0	0	0	4	4	80,0	3,50	20,0	20,00
	II	3		3	3	100,0	0	0,0	0	0,0	0	0	0	0	0,0	5,00	100,0	100,00
Итого по направлению:		8	0	8	3	37,5	0	0,0	1	12,5	0	0	4	4	50,0	4,06	50,0	50,00
Итого по факультету:		310	0	310	71	22,9	41,0	13,2	91	29,4	0	58	49	107	34,5	4,11	65,5	65,48

# ИТОГИ ЛЕТНЕЙ СЕССИИ БИОТЕХНОЛОГИЧЕСКИЙ ФАКУЛЬТЕТ

Направление (специальность)	Курс	Кол-во студентов на начало сессии	сдали по всем предметам:											Средний балл	Успеваемость, %	Качество учебы, %	
			на отлично		на хорошо и отлично		на хорошо		Количество студентов, получивших неудовлетворительные оценки								
			кол-во	%	кол-во	%	кол-во	%	1	2	3	всего	%				
<i>Биотехнологический факультет</i>																	
19.03.01 БИОТЕХНОЛОГИЯ	I	9	1	11,1	1	11,1	0	0,0	1	1	5	7	77,8	3,00	22,2	22,22	
	II	11	2	18,2	4	36,4	2	18,2	0	0	3	3	27,3	3,85	72,7	72,73	
	III	12	2	16,7	1	8,3	3	25,0	2	0	4	6	50,0	3,67	50,0	50,00	
	IV	17	12	70,6	0	0,0	5	29,4	0	0,0	0,0	0	0,0	4,71	100,0	100,00	
<b>Итого по направлению:</b>		<b>49</b>	<b>17</b>	<b>34,7</b>	<b>6</b>	<b>12,2</b>	<b>10</b>	<b>20,4</b>	<b>3</b>	<b>1</b>	<b>12</b>	<b>16</b>	<b>32,7</b>	<b>3,95</b>	<b>67,3</b>	<b>67,35</b>	
19.03.03 ПРОДУКТЫ ПИТАНИЯ ЖИВОТНОГО ПРОИСХОЖДЕНИЯ	I	12	2	16,7	2	16,7	0	0,0	1	0	6	7	58,3	3,10	41,7	33,33	
	II	9	0	0,0	3	33,3	1	11,1	0	0	5	5	55,6	3,28	44,4	44,44	
	III	9	1	11,1	6	66,7	0	0,0	0	0	2	2	22,2	3,93	77,8	77,78	
	IV	12	2	16,7	3	25,0	7	58,3	0	0	0	0	0,0	4,31	100,0	100,00	
<b>Итого по направлению:</b>		<b>42</b>	<b>5</b>	<b>11,9</b>	<b>14</b>	<b>33,3</b>	<b>8</b>	<b>19,0</b>	<b>1</b>	<b>0</b>	<b>13</b>	<b>14</b>	<b>33,3</b>	<b>3,66</b>	<b>66,7</b>	<b>64,29</b>	
19.03.04 ТЕХНОЛОГИЯ ПРОДУКЦИИ И ОРГАНИЗАЦИЯ ОБЩЕСТВЕННОГО ПИТАНИЯ	I	14	1	7,1	4	28,6	2	14,3	2	1	4	7	50,0	3,50	50,0	50,00	
	II	9	7	77,8	1	11,1	0	0,0	0	0	1	1	11,1	4,61	88,9	88,89	
	III	17	6	35,3	6	35,3	1	5,9	1	1	2	4	23,5	4,29	76,5	76,47	
	IV	20	7	35,0	1	5,0	10	50,0	0	0	1	1	5,0	4,29	95,0	90,00	
<b>Итого по направлению:</b>		<b>60</b>	<b>21</b>	<b>35,0</b>	<b>12</b>	<b>20,0</b>	<b>13</b>	<b>21,7</b>	<b>3</b>	<b>2</b>	<b>8</b>	<b>13</b>	<b>21,7</b>	<b>4,15</b>	<b>78,3</b>	<b>76,67</b>	
38.03.07 ТОВАРОВЕДЕНИЕ	I	8	0	0,0	1	12,5	0	0,0	1	0	6	7	87,5	3,09	12,5	12,50	
	III	7	2	28,6	3	42,9	2	28,6	0	0	0	0	0,0	4,54	100,0	100,00	
	IV	5	0	0,0	0	0,0	3	60,0	0	0	0	0	0,0	3,80	100,0	60,00	
<b>Итого по направлению:</b>		<b>20</b>	<b>2</b>	<b>10,0</b>	<b>4</b>	<b>20,0</b>	<b>5</b>	<b>25,0</b>	<b>1</b>	<b>0</b>	<b>6</b>	<b>7</b>	<b>35,0</b>	<b>3,77</b>	<b>65,0</b>	<b>55,00</b>	
35.03.07 ТЕХНОЛОГИЯ ПРОИЗВОДСТВА И ПЕРЕРАБОТКИ СЕЛЬСКОХОЗЯЙСТВЕННОЙ ПРОДУКЦИИ	I	40	3	7,5	5	12,5	12	30,0	1	1	18	20	50,0	3,26	50,0	50,00	
	II	31	5	16,1	0	0,0	10	32,3	0	1	15	16	51,6	3,42	48,4	48,39	
	III	28	6	21,4	6	21,4	4	14,3	0	1	11	12	42,9	3,64	57,1	57,14	
	IV	30	3	10,0	0	0,0	19	63,3	0	0	0	0	0,0	3,83	100,0	73,33	
<b>Итого по направлению:</b>		<b>129</b>	<b>17</b>	<b>13,2</b>	<b>11</b>	<b>8,5</b>	<b>45</b>	<b>34,9</b>	<b>1</b>	<b>3</b>	<b>44</b>	<b>48</b>	<b>37,2</b>	<b>3,51</b>	<b>62,8</b>	<b>56,59</b>	
36.03.02 ЗООТЕХНИЯ	I	14	1	7,1	1	7,1	1	7,1	1	3	5	9	64,3	3,13	35,7	21,43	
	II	12	1	8,3	0	0,0	7	58,3	0	0	4	4	33,3	3,46	66,7	66,67	
	III	8	2	25,0	0	0,0	4	50,0	1	1	0	2	25,0	4,00	75,0	75,00	
	IV	9	2	22,2	0	0,0	6	66,7	0	0	0	0	0,0	4,11	100,0	88,89	
<b>Итого по направлению:</b>		<b>43</b>	<b>6</b>	<b>14,0</b>	<b>1</b>	<b>2,3</b>	<b>18</b>	<b>41,9</b>	<b>2</b>	<b>4</b>	<b>9</b>	<b>15</b>	<b>34,9</b>	<b>3,59</b>	<b>65,1</b>	<b>58,14</b>	

# ИТОГИ ЛЕТНЕЙ СЕССИИ БИОТЕХНОЛОГИЧЕСКИЙ ФАКУЛЬТЕТ

Направление (специальность)	Курс	Кол-во студентов на начало сессии	сдали по всем предметам:											Средний балл	Успеваемость, %	Качество учебы, %
			на отлично		на хорошо и отлично		на хорошо		Количество студентов, получивших неудовлетворительные оценки							
			кол-во	%	кол-во	%	кол-во	%	1	2	3	всего	%			
<i>Биотехнологический факультет</i>																
19.04.03 ПРОДУКТЫ ПИТАНИЯ ЖИВОТНОГО ПРОИСХОЖДЕНИЯ	I	12	4	33,3	3	25,0	4	33,3	1	0	0	1	8,3	4,30	91,7	91,67
	II	14	0	0,0	0	0,0	13	92,9	0	0	0	0	0,0	4,07	100,0	92,86
<b>Итого по направлению:</b>		<b>26</b>	<b>4</b>	<b>15,4</b>	<b>3</b>	<b>11,5</b>	<b>17</b>	<b>65,4</b>	<b>1</b>	<b>0</b>	<b>0</b>	<b>1</b>	<b>3,8</b>	<b>4,17</b>	<b>96,2</b>	<b>92,31</b>
36.04.02 ЗООТЕХНИЯ	I	9	3	33,3	0	0,0	0	0,0	0	0	5	5	55,6	4,30	44,4	33,33
	II	8	4	50,0	2	25,0	0	0,0	0	0	2	2	25,0	4,00	75,0	75,00
<b>Итого по направлению:</b>		<b>17</b>	<b>7</b>	<b>41,2</b>	<b>2</b>	<b>11,8</b>	<b>0</b>	<b>0,0</b>	<b>0</b>	<b>0</b>	<b>7</b>	<b>7</b>	<b>41,2</b>	<b>4,16</b>	<b>58,8</b>	<b>52,94</b>
<b>Итого по факультету:</b>		<b>386</b>	<b>79</b>	<b>20,5</b>	<b>53,0</b>	<b>13,7</b>	<b>116</b>	<b>30,1</b>	<b>12</b>	<b>10</b>	<b>99</b>	<b>121</b>	<b>31,3</b>	<b>3,87</b>	<b>68,7</b>	<b>64,25</b>

# ИТОГИ ЛЕТНЕЙ СЕССИИ

## ФАКУЛЬТЕТ ВЕТЕРИНАРНОЙ МЕДИЦИНЫ

Направление (специальность)	Курс	Кол-во студентов на начало сессии	Из них:		сдали по всем предметам:										Средний балл	Успеваемость, %	Качество учебы, %	
			получивших отсрочку	обязанных сдавать экзаменационную сессию	на отлично		на хорошо и отлично		на хорошо		Количество студентов, получивших неудовлетворительные оценки							
					кол-во	%	кол-во	%	кол-во	%	1	2	3	всего				%
36.03.01 ВЕТЕРИНАРНО-САНИТАРНАЯ ЭКСПЕРТИЗА	I	20	0	20	1	5,0	6	30,0	5	25,0	1	0	3	4	20,0	3,70	80,0	60,00
	II	13	0	13	2	15,4	1	7,7	3	23,1	1	4	2	7	53,8	3,50	46,2	46,15
	III	10	0	10	3	30,0	0	0,0	5	50,0	1	0	1	2	20,0	4,00	80,0	80,00
	IV	18	0	18	4	22,2	2	11,1	5	27,8	0	0,0	1,0	1	5,6	4,10	94,4	61,11
<b>Итого по направлению:</b>		<b>61</b>	<b>0</b>	<b>61</b>	<b>10</b>	<b>16,4</b>	<b>9</b>	<b>14,8</b>	<b>18</b>	<b>29,5</b>	<b>3</b>	<b>4</b>	<b>7</b>	<b>14</b>	<b>23,0</b>	<b>3,82</b>	<b>77,0</b>	<b>60,66</b>
36.05.01 ВЕТЕРИНАРИЯ	I	110	0	110	6	5,5	24	21,8	41	37,3	6	5	9	20	18,2	2,90	81,8	64,55
	II	107	0	107	10	9,3	28	26,2	39	36,4	7	8	5	20	18,7	2,40	81,3	71,96
	III	91	0	91	15	16,5	23	25,3	28	30,8	3	0	11	14	15,4	3,10	84,6	72,53
	IV	99	0	99	17	17,2	22	22,2	29	29,3	7	3	13	23	23,2	3,60	76,8	68,69
	V	88	0	88	21	23,9	10	11,4	37	42,0	0	0	1	1	1,1	4,10	98,9	77,27
<b>Итого по направлению:</b>		<b>495</b>	<b>0</b>	<b>495</b>	<b>69</b>	<b>13,9</b>	<b>107</b>	<b>21,6</b>	<b>174</b>	<b>35,2</b>	<b>20</b>	<b>16</b>	<b>28</b>	<b>64</b>	<b>12,9</b>	<b>2,61</b>	<b>87,1</b>	<b>70,71</b>
36.04.01 ВЕТЕРИНАРНО-САНИТАРНАЯ ЭКСПЕРТИЗА	I	10	0	10	0	0,0	4	40,0	2	20,0	3	1	0	4	40,0	4,00	60,0	60,00
	II	7	0	7	4	57,1	1	14,3	2	28,6	0	0	0	0	0,0	4,30	100,0	100,00
<b>Итого по направлению:</b>		<b>17</b>	<b>0</b>	<b>17</b>	<b>4</b>	<b>23,5</b>	<b>5</b>	<b>29,4</b>	<b>4</b>	<b>23,5</b>	<b>3</b>	<b>1</b>	<b>0</b>	<b>4</b>	<b>23,5</b>	<b>4,12</b>	<b>76,5</b>	<b>76,47</b>
<b>Итого по факультету:</b>		<b>573</b>	<b>0</b>	<b>573</b>	<b>83</b>	<b>14,5</b>	<b>121,0</b>	<b>21,1</b>	<b>196</b>	<b>34,2</b>	<b>26</b>	<b>21</b>	<b>35</b>	<b>82</b>	<b>14,3</b>	<b>3,52</b>	<b>85,7</b>	<b>69,81</b>

# УСПЕВАЕМОСТЬ И КАЧЕСТВО УЧЕБЫ

## Успеваемость

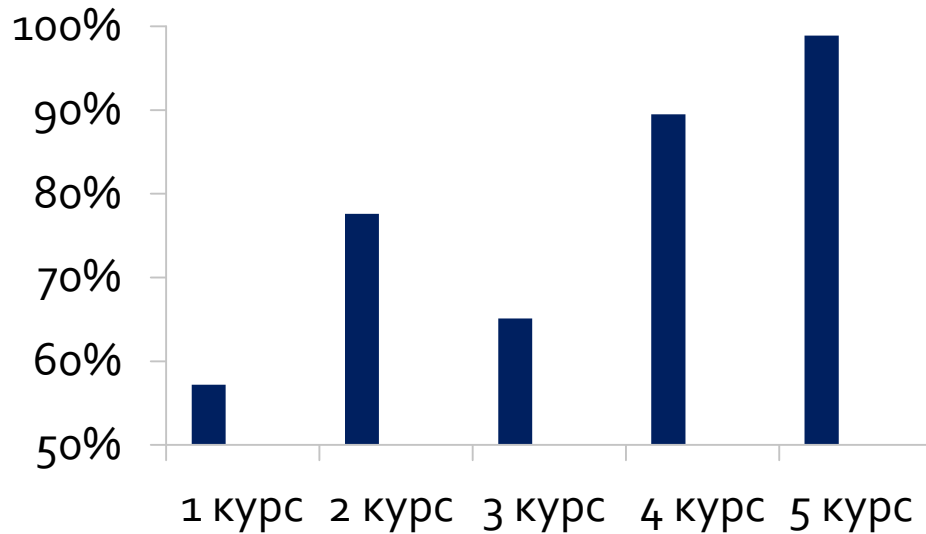

## Средний балл

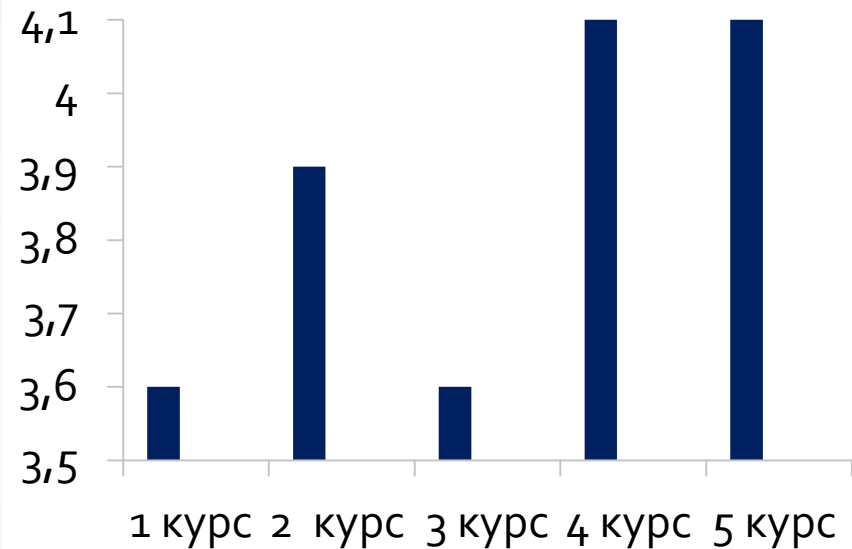

КУРС	ВСЕГО студентов	ПРОЦЕНТ успеваемости	СРЕДНИЙ балл	КАЧЕСТВО учебы,%
1	365	57,2	3,6	51,6
2	325	77,6	3,9	76,2
3	225	65,1	3,6	63,1
4	266	89,5	4,1	78,0
5	88	98,9	4,1	77,3
<b>ИТОГО</b>	<b>1269</b>	<b>77,7</b>	<b>3,9</b>	<b>69,4</b>

# УСПЕВАЕМОСТЬ И КАЧЕСТВО УЧЕБЫ ПО ФАКУЛЬТЕТАМ

## Процент успеваемости

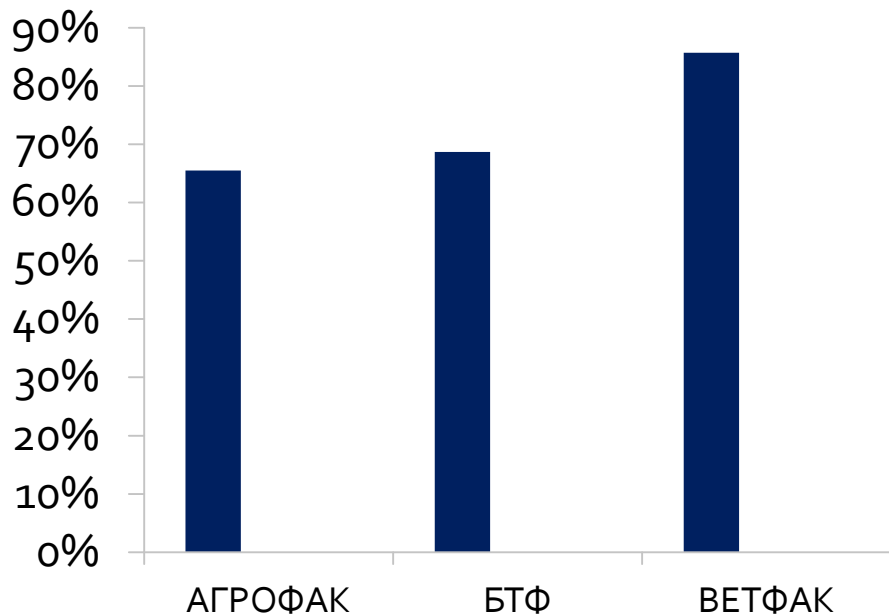

## Средний балл

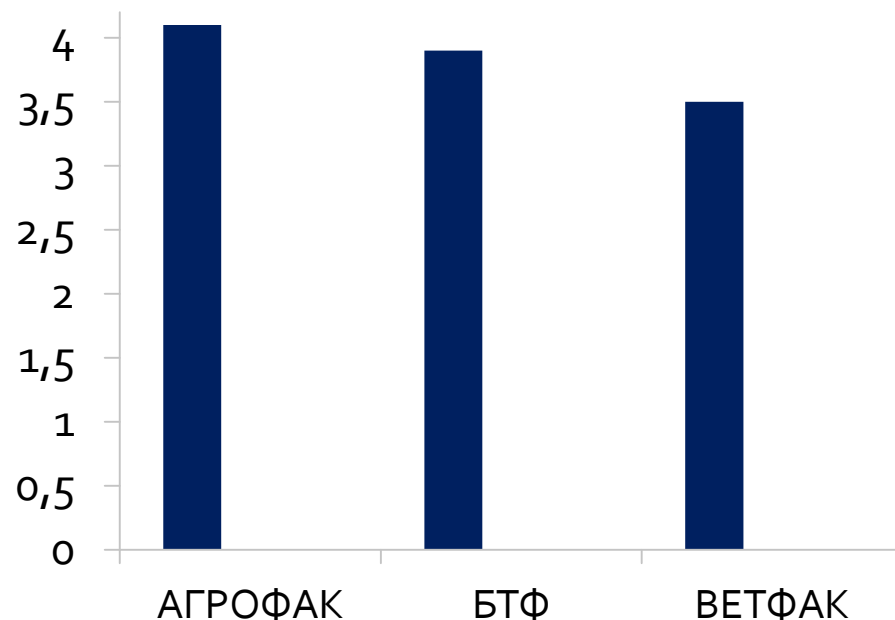

Факультет	Всего студентов	Процент успеваемости	Средний балл	Качество учебы, %
Агрономический	310	65,5%	4,1	65,5%
Биотехнологический	386	68,7%	3,9	64,3%
Ветеринарной медицины	573	85,7%	3,5	69,8%



# УСПЕВАЕМОСТЬ И КАЧЕСТВО УЧЕБЫ ПО СЕССИЯМ

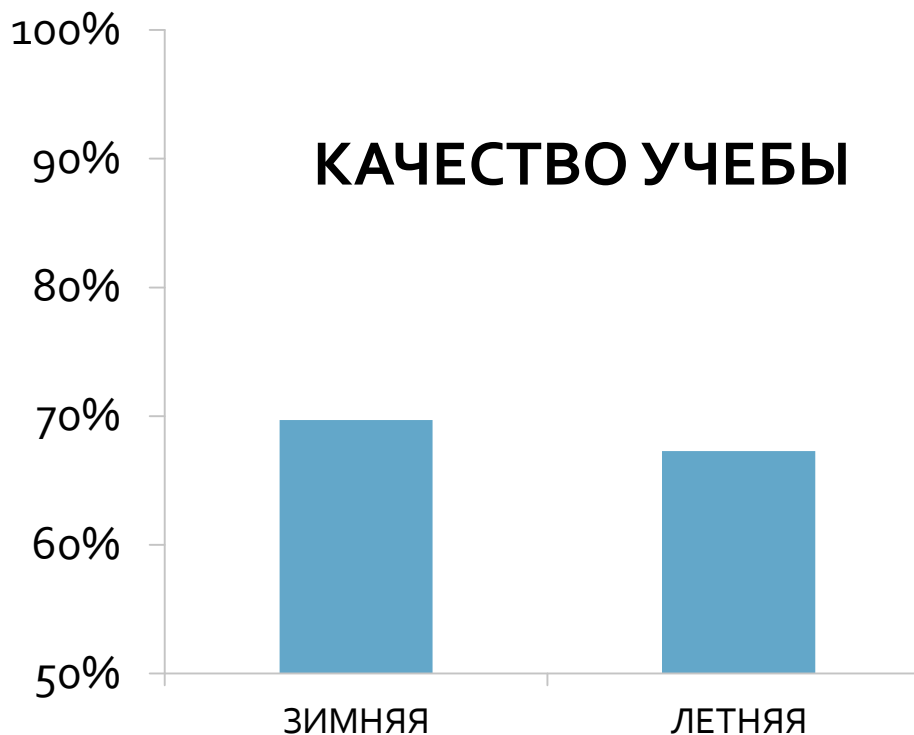
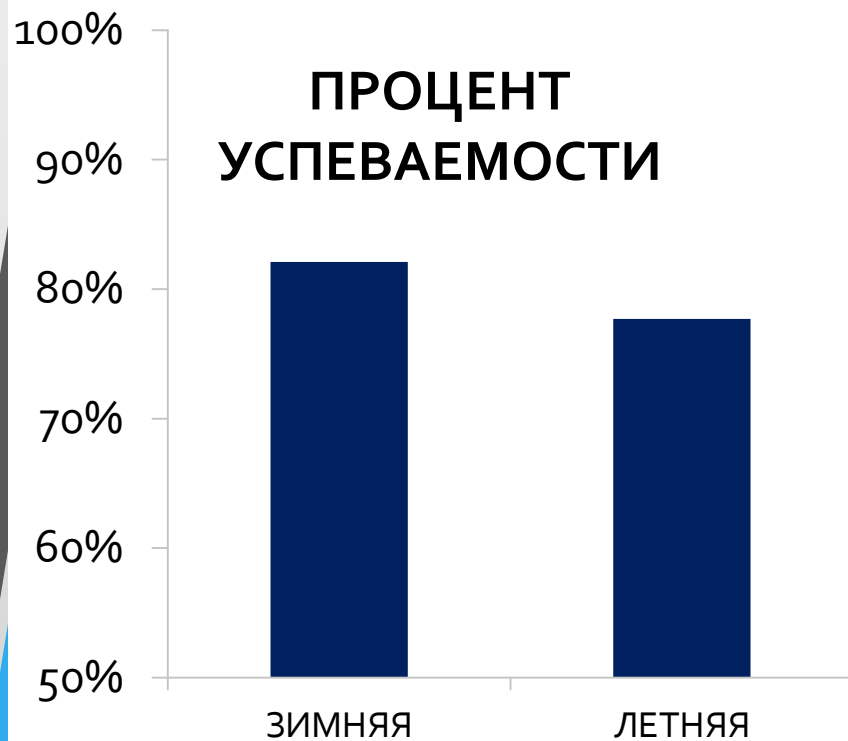

СЕССИЯ	ПРОЦЕНТ успеваемости	СРЕДНИЙ балл	КАЧЕСТВО учебы, %
Зимняя	82,1	3,9	69,7
Летняя	77,7	3,9	67,3